

PROSPETTO SUD - OVEST

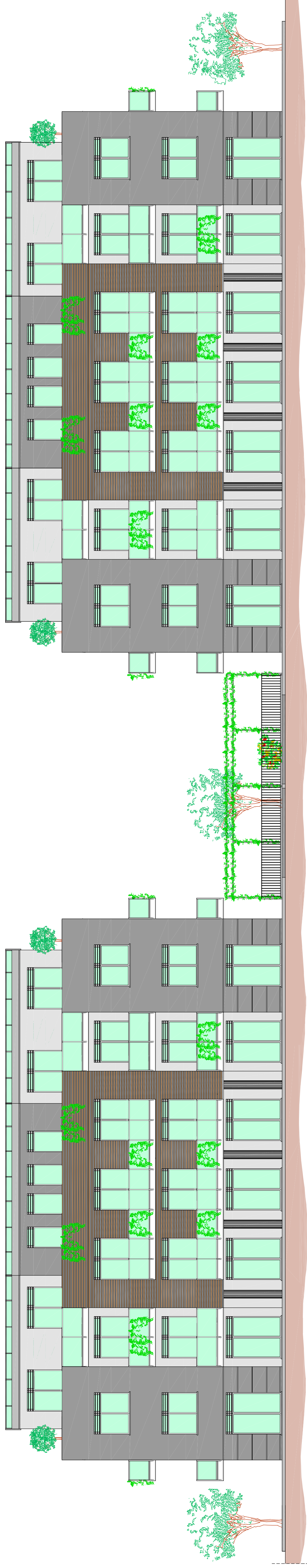

PROSPETTO SUD - EST

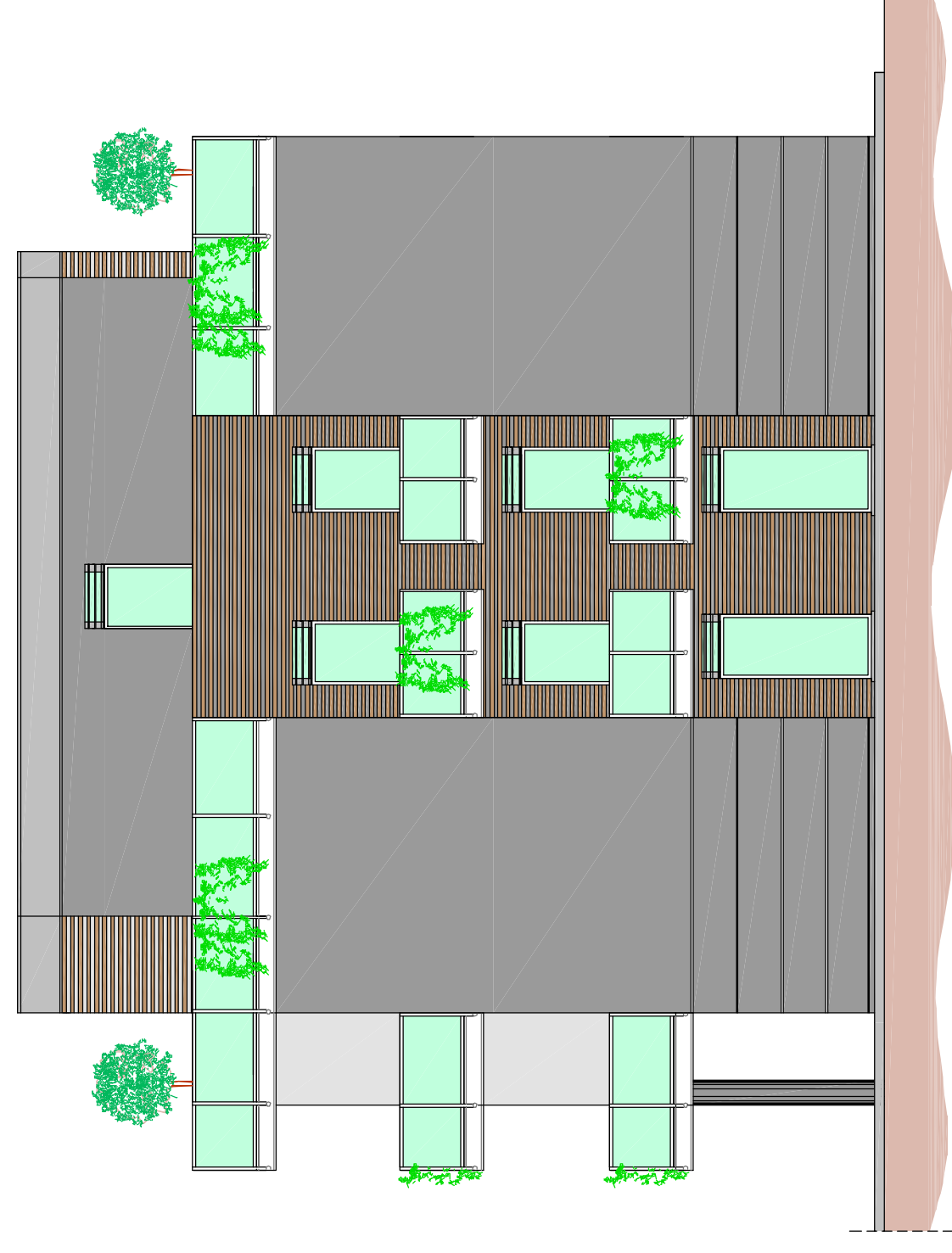

PROSPETTO NORD - EST



ALLEGATO 10

COMUNE DI ALBA
(Provincia di Cuneo)

OGGETTO:
PROPOSTA DI PEC
ai sensi L.R. 56/77 e s.m.i. in area residenziale C21

RICHIEDENTE: BO SRL. P.IVA: 02455170049 e REA CN-177438 e con sede in ALBA, Corso Piave n 4
UBICAZIONE: Comune di Alba - Foglio 35 mappale 158

PROSPETTI

scala 1:100

Alba, Gennaio 2017

Il Committente
Dott. Bo Carlo

BO S.R.L.
Via Piave, 4 - 12051 Alba (CN)
P.IVA 02455170049

I progettisti
Ing. Donato Sergio
ORDINE DEGLI INGEGNERI
DELLA PROVINCIA DI CUNEO
A1999 - Esp. Ing. Donato Sergio

Geom. Caffoglio Giovanni

